

CONSORZIO FORESTALE DUE PARCHI

(PROVINCIA DI BRESCIA)

AVVISO

ESPLORATIVO DI MERCATO FINALIZZATO ALL' ANALISI DEI POTENZIALI CONCORRENTI PER FUTURO AFFIDAMENTO DI SERVIZIO DI ALLESTIMENTO-TAGLIO ED ESBOSCO IN LOCALITA' VAL PAGHERA IN COMUNE DI VEZZA D'OGLIO

Il presente avviso, predisposto nel rispetto dei principi di libera concorrenza, non discriminazione, trasparenza, proporzionalità e pubblicità, non costituisce invito a partecipare a gara pubblica, né un'offerta al pubblico (art. 1336 del codice civile) o promessa al pubblico (art. 1989 del codice civile), ma ha lo scopo di esplorare le possibilità offerte dal mercato al fine di affidare direttamente il servizio di taglio, allestimento ed esbosco.

L'indagine in oggetto non comporta l'instaurazione di posizioni giuridiche od obblighi negoziali. Il presente avviso, pertanto, non vincola in alcun modo questa Stazione Appaltante che si riserva, comunque, di sospendere, modificare o annullare il presente avviso esplorativo e di non dar seguito al successivo procedimento di affidamento diretto o altra procedura, senza che i soggetti proponenti possano vantare alcuna pretesa.

1. Identificazione del soggetto giuridico promotore dell'avviso

Il soggetto giuridico promotore del presente avviso è il Consorzio Forestale Due Parchi con sede in località Saletti n°1, 25050 Stadolina di Vione (BS) con Cf e P.iva: 02340630983.

I riferimenti del predetto ente sono i seguenti: TEL. 0364/94203 FAX. 0364/94203 PEC: consorziodueparchi@lamiapec.it.

2. Pubblicità

Il presente avviso è pubblicato sul sito istituzionale del Consorzio all'indirizzo www.consorziodueparchi.it nella sezione "Amministrazione trasparente", nonché Sul sito istituzionale del Comune di Vezza D'Oglio.

3. Prestazioni oggetto dell'avviso ed inquadramento territoriale

L'oggetto, come richiamato in premessa, riguarda il servizio di taglio, allestimento ed esbosco fino a strada camionabile di tronchi interi comprensivi di cimali e ramaglia: la biomassa legnosa resterà di proprietà del Consorzio Forestale mentre i tronchi commerciabili verranno poi destinati alla prima lavorazione in segheria.

Il servizio sarà diretto dal Consorzio Forestale due Parchi sulla base del progetto di taglio di futura redazione, ed interesserà indicativamente la sinistra orografica della Val Paghera in Comune di Vezza D'Oglio, più precisamente le particelle forestali 86,92 e 93.

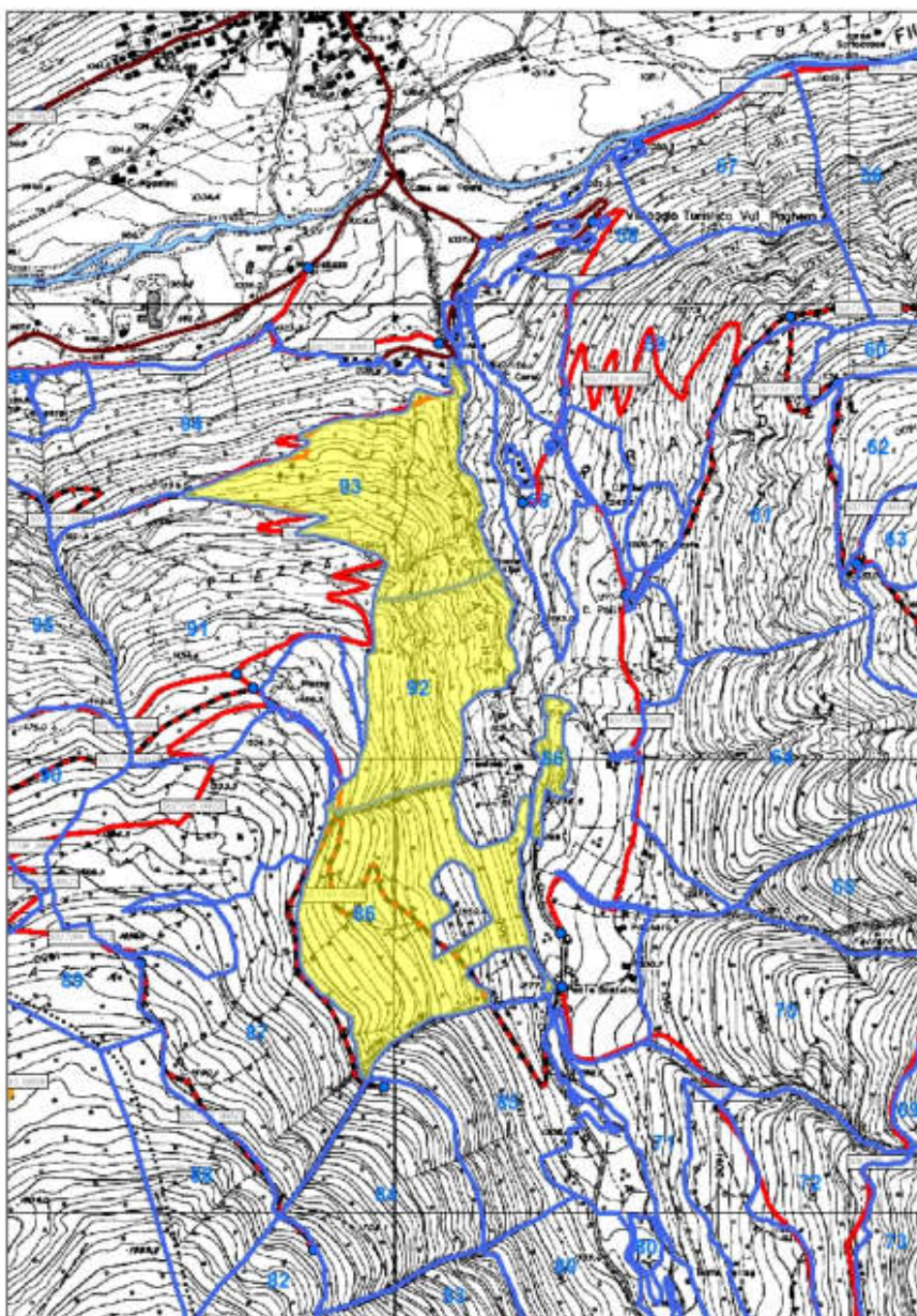

Le presenti indicazioni territoriali potranno comunque subire variazioni in fase di progetto di taglio.

Per eventuali indicazioni supplementari o necessità di sopralluogo/incontro contattare il Direttore Tecnico Dott. For. Riccardo Mariotti al 320 4349021.

E' possibile effettuare il sopralluogo nei giorni 5-6-7 maggio previo appuntamento telefonico al numero 320 4349021.

4. Prezzi

In questa fase preliminare, la scrivente intende comunque dare un'indicazione relativa ai prezzi per permettere al potenziale operatore economico interessato di inquadrare l'eventuale lotto anche dal punto di vista economico:

i pagamenti verranno effettuati a misura, misurando i tronchi in contraddittorio su piazzale camionabile, mentre il cippato verrà misurato contando le casse di volume noto prodotte sul cantiere di riferimento.

Tronchi da sega prezzo indicativo per il servizio di taglio ed esbosco sino a piazzale camionabile: 42 €/mc + iva

Cippato (prodotto in piazzale camionabile): 8,00 €/ms + iva

5. Durata del servizio

Il lotto boschivo indicativamente dovrà essere allestito a partire dalla fine del mese di maggio 2025.

6. Requisiti di partecipazione

In questa fase esplorativa non verranno richiesti particolari requisiti, si richiede di allegare in risposta al presente avviso una descrizione generale della ditta Boschiva interessata allo svolgimento del servizio da cui si evinca l'esperienza aziendale supportata per esempio da evidenze documentali quali corsi per la sicurezza, attestati specifici od altro, nonché breve descrizione dei macchinari ed attrezzature posseduti e dei principali metodi di esbosco utilizzati. Le ditte dovranno essere obbligatoriamente iscritte all'albo delle imprese boschive.

7. Modalità e termini di presentazione risposta all'avviso

Gli operatori economici interessati a rispondere al seguente avviso dovranno:

- presentare richiesta di interesse al potenziale servizio tramite pec da inoltrare all'indirizzo consorziodueparchi@lamiapec.it;
- allegare breve descrizione aziendale su carta intestata contenente i requisiti minimi richiesti al punto 6.

La presentazione di risposta dovrà pervenire sulla casella pec entro e non oltre il 13 maggio 2025 alle ore 12:00.

8. Trattamento dati personali e whistleblowing

Ai sensi del Reg. UE 679/2016 "Regolamento generale in materia di protezione dei dati personali" e s.m.i., che il conferimento dei dati è obbligatorio ai fini della sottoscrizione del presente atto; che i soggetti che verranno a conoscenza dei dati personali sono i Responsabili del Consorzio forestale due Parchi competenti, che tratteranno i dati contenuti nel presente Atto esclusivamente per lo svolgimento delle attività e per l'assolvimento degli obblighi

previsti dalle leggi e dai regolamenti comunali in materia. L'Appaltatore dichiara di essere informato circa i diritti di cui all'art. 7 del decreto citato. Il titolare del trattamento dati, nonché responsabile, è il legale rappresentante del Consorzio Forestale due Parchi. Si informa inoltre, che l'interessato può esercitare i diritti previsti dagli articoli 15,16,17,18,20,21 e 22 del Reg. 679/2016/UE.

Il Consorzio Forestale due Parchi, in conformità a quanto previsto dal D.lgs. n. 24/2023 attuativo della Direttiva Europea n. 1937/2019, ha attivato un nuovo canale informatico di whistleblowing nell'ambito del Progetto WhistleblowingPA. Il whistleblowing è un istituto giuridico messo a disposizione di chiunque voglia segnalare un illecito di interesse generale nell'ambito del contesto lavorativo. La piattaforma messa a disposizione dal Consorzio Forestale due Parchi, a tutela del segnalante, garantisce l'anonimato delle segnalazioni che vengono effettuate. Tutte le informazioni in merito sono disponibili nel sito web del Consorzio Forestale al seguente indirizzo www.consorziiodueparchi.it.

Il Consorzio Forestale due Parchi si riserva di sospendere, modificare o annullare la procedura relativa al presente avviso esplorativo.

IL DIRETTORE TECNICO
(Dott. For. Riccardo Mariotti)

Documento informatico firmato digitalmente ai sensi del D.Lgs. 82/2005 s.m.i. e norme collegate, il quale sostituisce il documento cartaceo e la firma autografa.